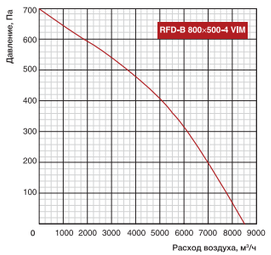


**Условия испытаний L=4500 м³/ч, Рст.=450 Па**

| LwA, дБ(A) | Общий | В октавных полосах частот: | | | | | | | |
|---|---|---|---|---|---|---|---|---|---|
| | | 63 | 125 | 250 | 500 | 1000 | 2000 | 4000 | 8000 |
| К входу | 74 | 52 | 63 | 67 | 69 | 68 | 64 | 59 | 51 |
| К выходу | 80 | 58 | 68 | 73 | 75 | 75 | 70 | 65 | 57 |
| К окружению | 64 | 42 | 52 | 57 | 59 | 58 | 54 | 47 | 41 |

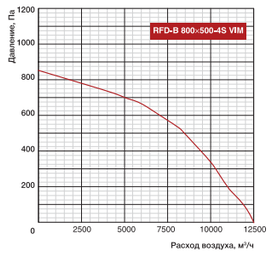


**Условия испытаний L=5000 м³/ч, Рст.=800 Па**

| LwA, дБ(A) | Общий | В октавных полосах частот: | | | | | | | |
|---|---|---|---|---|---|---|---|---|---|
| | | 63 | 125 | 250 | 500 | 1000 | 2000 | 4000 | 8000 |
| К входу | 82 | 60 | 71 | 76 | 77 | 77 | 72 | 66 | 58 |
| К выходу | 90 | 68 | 79 | 83 | 85 | 84 | 79 | 74 | 66 |
| К окружению | 72 | 50 | 59 | 66 | 68 | 63 | 62 | 54 | 48 |

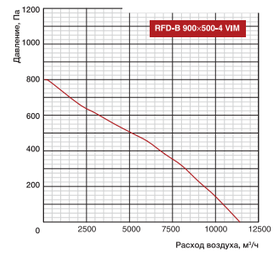


**Условия испытаний L=6100 м³/ч, Рст.=440 Па**

| LwA, дБ(A) | Общий | В октавных полосах частот: | | | | | | | |
|---|---|---|---|---|---|---|---|---|---|
| | | 63 | 125 | 250 | 500 | 1000 | 2000 | 4000 | 8000 |
| К входу | 71 | 50 | 60 | 65 | 67 | 66 | 62 | 56 | 48 |
| К выходу | 83 | 63 | 70 | 77 | 77 | 78 | 73 | 68 | 59 |
| К окружению | 61 | 39 | 49 | 53 | 56 | 55 | 51 | 45 | 38 |

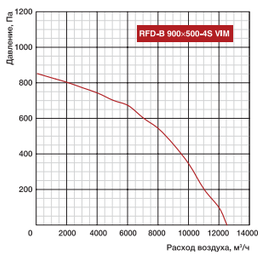


**Условия испытаний L=5000 м³/ч, Рст.=800 Па**

| LwA, дБ(A) | Общий | В октавных полосах частот: | | | | | | | |
|---|---|---|---|---|---|---|---|---|---|
| | | 63 | 125 | 250 | 500 | 1000 | 2000 | 4000 | 8000 |
| К входу | 80 | 59 | 70 | 75 | 76 | 76 | 71 | 65 | 57 |
| К выходу | 89 | 67 | 78 | 82 | 84 | 83 | 78 | 73 | 65 |
| К окружению | 71 | 49 | 58 | 65 | 67 | 62 | 61 | 53 | 47 |

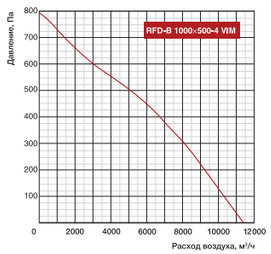


**Условия испытаний L=6100 м³/ч, Рст.=440 Па**

| LwA, дБ(A) | Общий | В октавных полосах частот: | | | | | | | |
|---|---|---|---|---|---|---|---|---|---|
| | | 63 | 125 | 250 | 500 | 1000 | 2000 | 4000 | 8000 |
| К входу | 71 | 49 | 59 | 64 | 66 | 65 | 61 | 55 | 47 |
| К выходу | 82 | 62 | 69 | 76 | 76 | 77 | 72 | 67 | 58 |
| К окружению | 60 | 38 | 48 | 52 | 55 | 54 | 50 | 44 | 37 |

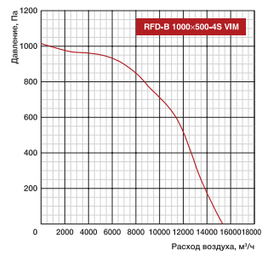


**Условия испытаний L=10000 м³/ч, Рст.=720 Па**

| LwA, дБ(A) | Общий | В октавных полосах частот: | | | | | | | |
|---|---|---|---|---|---|---|---|---|---|
| | | 63 | 125 | 250 | 500 | 1000 | 2000 | 4000 | 8000 |
| К входу | 88 | 66 | 76 | 82 | 83 | 82 | 77 | 73 | 65 |
| К выходу | 93 | 71 | 81 | 86 | 88 | 88 | 83 | 77 | 69 |
| К окружению | 77 | 55 | 65 | 71 | 72 | 73 | 67 | 62 | 53 |



# SIB — комплекты звукоглушения

6 моделей в 6 типоразмерах.

### Назначение
- Уменьшение шума через корпус и вибраций в системах приточной и вытяжной вентиляции с круглыми канальными вентиляторами.

### Применение
- Помещения бытового, общественного, административного, промышленного назначения.
- При повышенных требованиях к уровню шума.

### Конструкция и материалы
- Корпус из оцинкованной стали.
- Патрубки с виброразвязкой.
- Термо- и шумоизоляция 50 мм.

### Монтаж
- В любом положении.
- Быстроразъемные хомуты в комплекте.

### Преимущества
- Экономичная альтернатива звукоизолированным вентиляторам для круглых каналов.
- Крепление гасит вибрации работающего вентилятора.

Защищено PATENTED патентом

Изоляция 50 мм звук/тепло

Шум dB(A) низкий уровень

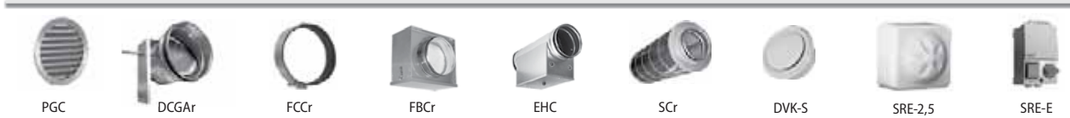


### Уровень звуковой мощности через корпус вентиляторов в сборе с SIB

| Модель вентилятора | LwAобщ., дБ(A) |
|---|---|
| CFk 100 MAX | 36 |
| CFk 125 MAX | 38 |
| CFk 160 MAX | 43 |
| CFk 200 MAX | 43 |
| CFk 250 MAX | 45 |
| CFk 315 MAX | 47 |

| Модель вентилятора | LwAобщ., дБ(A) |
|---|---|
| TUBE 100 | 37 |
| TUBE 125 | 39 |
| TUBE 160 | 40 |
| TUBE 200 | 39 |
| TUBE 250 | 44 |
| TUBE 315 | 48 |

| Модель комплекта | Модель вентилятора | Размеры SIB, мм | | | |
|---|---|---|---|---|---|
| | | d | A | B | C |
| SIB 100 S | CFk 100/TUBE 100 | 100 | 318 | 316 | 307 |
| SIB 125 S | CFk 125/TUBE 125 | 125 | 318 | 316 | 307 |
| SIB 160 S | CFk 160/TUBE 160 | 160 | 340 | 402 | 397 |
| SIB 200 S | CFk 200/TUBE 200 | 200 | 340 | 402 | 397 |
| SIB 250 S | CFk 250/TUBE 250 | 250 | 340 | 402 | 397 |
| SIB 315 S | CFk 315/TUBE 315 | 315 | 398 | 472 | 465 |

| Модель комплекта | Цена, руб. |
|---|---|
| SIB 100 S | 3 000 |
| SIB 125 S | 3 200 |
| SIB 160 S | 4 600 |
| SIB 200 S | 4 750 |
| SIB 250 S | 5 330 |
| SIB 315 S | 6 330 |

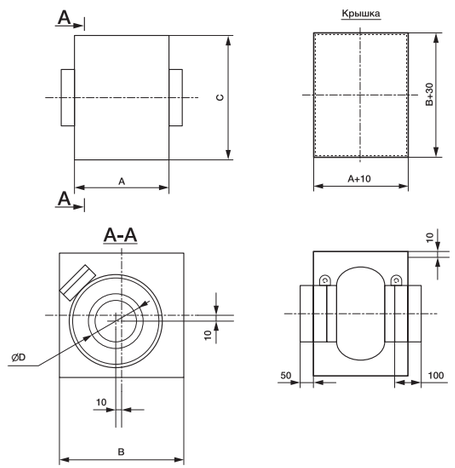


ВЕНТИЛЯТОРЫ.RU МАГАЗИН ПРОМЫШЛЕННЫХ ВЕНТИЛЯТОРОВ
Ventilatorry.ru | zakaz@ventilatorry.ru | +7 (495) 133-95-09