KVR
управляемые по напряжению

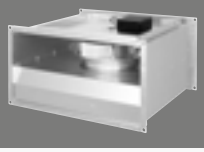

- Канальный вентилятор с оптимизированной производительностью
- Рабочее колесо центробежного вентилятора с загнутыми назад лопатками
- Корпус из оцинкованного стального листа, со стандартными 20-мм фланцами по периметру сторон
- Вентиляторный блок с откидным механизмом для чистки и технического обслуживания
- AC-двигатели, управляемые по напряжению

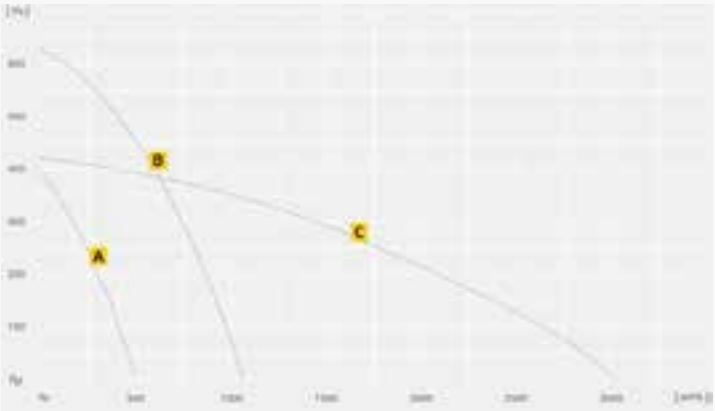

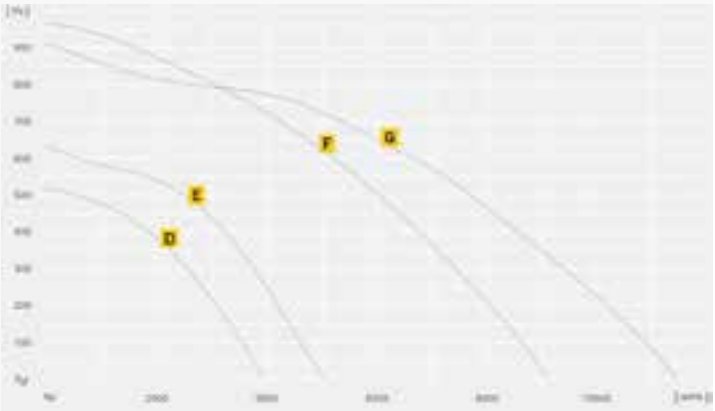

		A	B	C	D	E	F	G
Наименование		**KVR 3015 E2 40**	**KVR 4020 E2 30**	**KVR 6035 E4 30**	**KVR 6035 E4 31**	**KVR 7040 D4 30**	**KVR 8050 D4 30**	**KVR 10050 D4 30**
ID		135000	145647	131309	131312	131316	131320	131325
U_N / F_N	V / Гц	230V ~ / 50	230V ~ / 50	230V ~ / 50	230V ~ / 50	400V 3~ / 50	400V 3~ / 50	400V 3~ / 50
$I_{макс}$	A	0,3	0,9	1,4	3,1	1,5	3,5	4,7
PN	Вт	52	158	256	453	653	1524	1867
B	м³/ч	500	1060	3020	3920	5050	9120	11460
ηt	%	32,1	40,1	46,8	46,7	53,1	56,7	56,5
Управление двигателем		V	V	V	V	V	V	V
Масса	кг	6,1	9,8	24,0	23,6	37,5	59,5	69,5
L_{WA5} / L_{WA6} / L_{WA2}	(дБ(А))	65/68/54	77/78/63	69/71/61	72/80/69	77/82/66	78/84/68	84/88/72
Аксессуары								
Электронный регулятор		**MTY 1**	**MTY 1**	**MTY 2**				
	ID	103428	103428	103424				
5-Ступенчатый трансформатор		**TEE 015**	**TEE 015**	**TEE 015**				
	ID	115893	115893	115893				
Ступенчатый трансформатор		**TES 0145**	**TES 0145**	**TES 0145**	**TES 035 02**			
	ID	111858	111858	111858	146195			
5-Ступенчатый трансформатор					**TEM 035**			
	ID				103502			
7-Ступенчатый трансформатор						**TDS 025**	**TDS 040**	**TDS 060**
	ID					113663	113666	113667
5-Ступенчатый трансформатор						**TDM 025**	**TDM 040**	**TDM 060**
	ID					107628	111556	111557
Сетевой выключатель		**GS 01**	**GS 01**	**GS 01**	**GS 01**	**GS 03**	**GS 03**	**GS 03**
	ID	102787	102787	102787	102787	107633	107633	107633
Гибкий соединительный патрубок		**VS 3015**	**VS 4020**	**VS 6035**	**VS 6035**	**VS 7040**	**VS 8050**	**VS 10050**
	ID	102801	102802	102808	102808	103951	103953	103956
Многостворчатый клапан		**VKK 3015**	**VKK 4020**	**VKK 6035**	**VKK 6035**	**VKK 7040**	**VKK 8050**	**VKK 10050**
	ID	103897	103896	103892	103892	103944	103945	103946

ВЕНТИЛЯТОРЫ.RU
МАГАЗИН ПРОМЫШЛЕННЫХ ВЕНТИЛЯТОРОВ

E-mail: zakaz@ventilatorry.ru