Тангенциальные вентиляторы (окружающий воздух)

QLN 65 с EC-двигателем

- **Электроника:** встроенная
- **Скорость вращения:** изменяется с помощью ШИМ сигнала (интерфейс 11, стандартно), дополнительно с помощью аналогового сигнала 0-10 В (интерфейс 26, по запросу)
- **Диаметр крыльчатки** 65 мм
- **Положение монтажа:** горизонтальное или вертикальное, когда двигатель находится снизу
- **Допустимая температура окружающей среды:** 0-60 °C
- **Класс изоляции:** «F»
- **Степень защиты:** IP 20

Паспортные данные		Кривая	Номинальное напряжение	Воздушный поток	Макс. повышение давления	Входная мощность	Частота вращения (об/мин)	Масса	Схема подключения	Размеры (мм)					
Двигатель справа*	Двигатель слева		В пост. тока	м³/ч	Па	Вт	об/мин	кг	стр. 94	a	b	c	d	e	f
QLN65/2400-2212	QLN65/0024-2212	A	24	260	60	15	1600	0,85	11)	329	64,5	242	139	214	106
QLN65/3000-2212	QLN65/0030-2212	B	24	320	60	18	1600	0,90	11)	389	64,5	302	139	274	136
QLN65/3600-2212	QLN65/0036-2212	C	24	360	60	19	1600	0,95	11)	449	64,5	362	139	334	166

Возможны изменения

* Соответствует габаритному чертежу; технические данные действительны при свободном потоке воздуха и номинальном напряжении питания

Кривые:

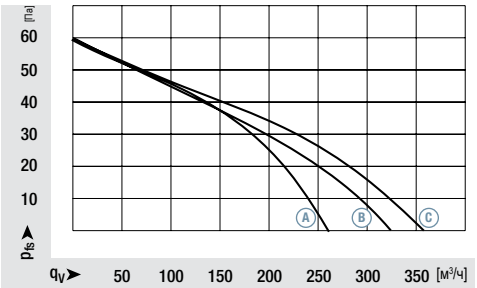

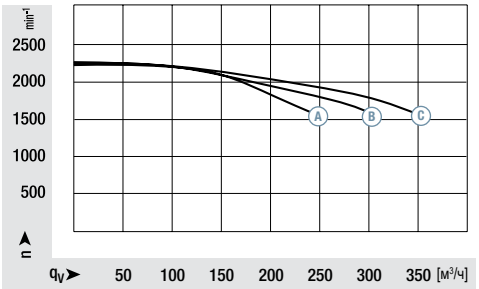

Чертежи:

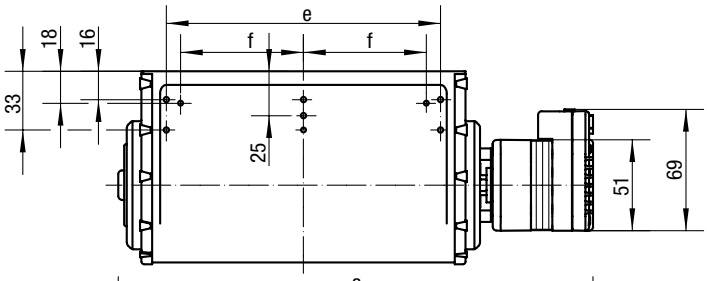

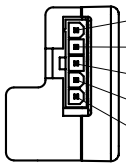

Питание +

Выход датчика Холла

GND

Вход ШИМ сигнала

Питание – (GND)

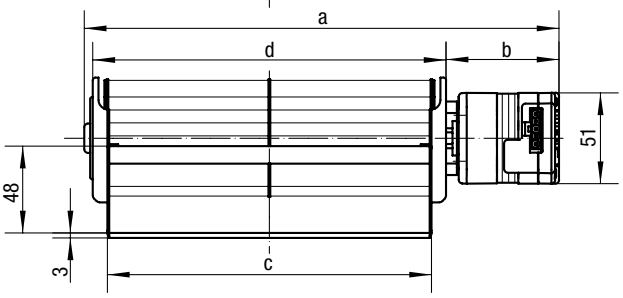

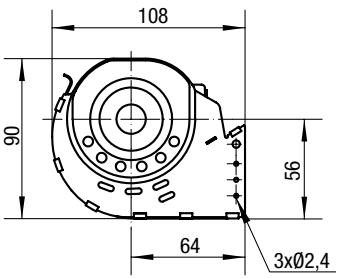

Рассчитано на использование разъема Molex Mini-Fit, Jr. (в комплект поставки не входит)
Разъем: номер для заказа 39-01-4050
Гнездовая колодка: например 39-00-0059

ВЕНТИЛЯТОРЫ.RU
МАГАЗИН ПРОМЫШЛЕННЫХ ВЕНТИЛЯТОРОВ

E-mail: zakaz@ventilatorry.ru