NPL 800		CL1	CL2
Max Wheel RPM / Max Laufradgeschwindigkeit / Vitesse de rotation maximale de la turbine / Massima velocità di rotazione della girante	[min^{-1}]	1400	1700
Number of Blades / Schaufelanzahl / Nombre d'aubes / Numero di pale	z	8	

C-0090 January 2014

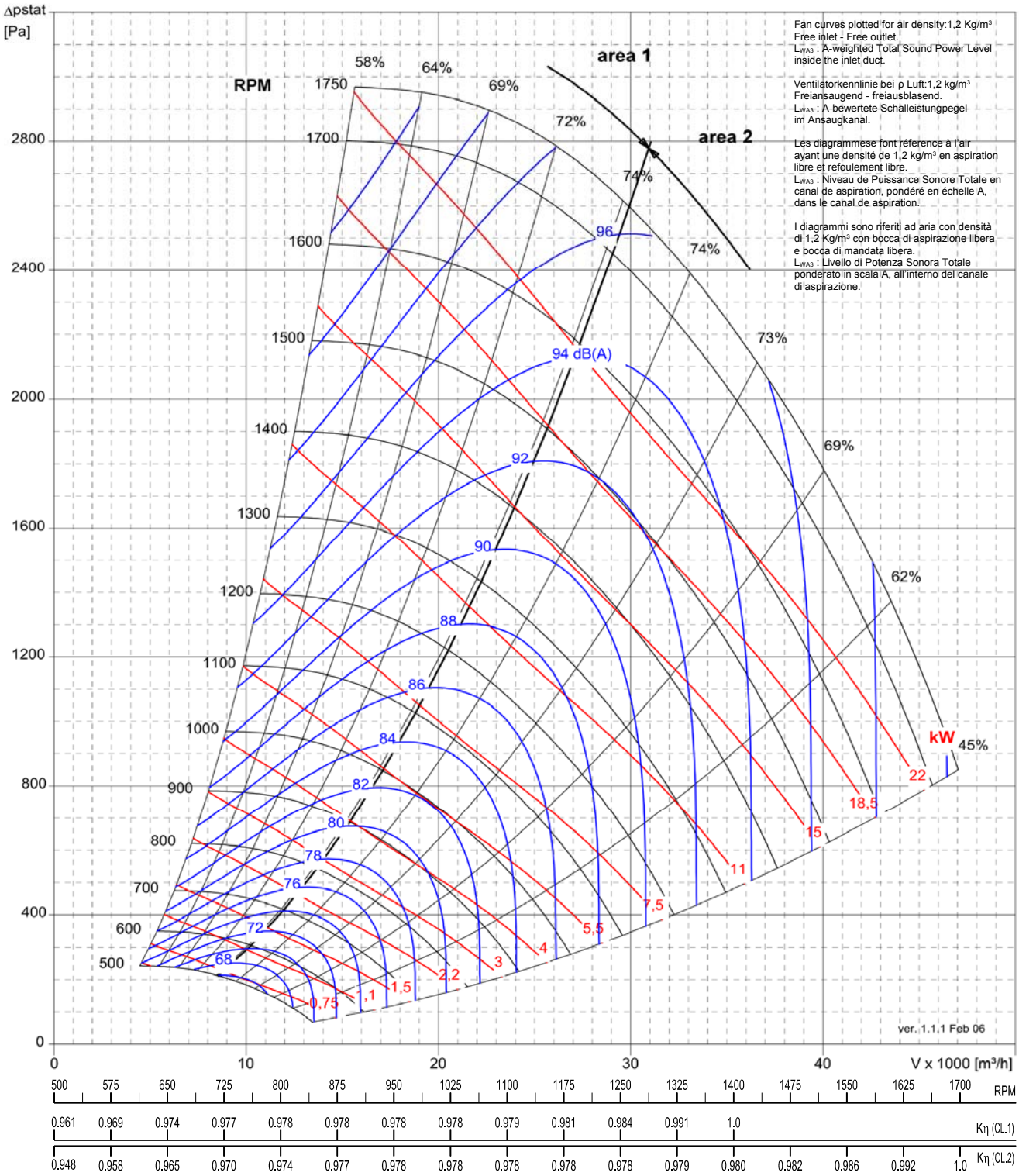

RPM	500	575	650	725	800	875	950	1025	1100	1175	1250	1325	1400	1475	1550	1625	1700
Kη (CL.1)	0.961	0.969	0.974	0.977	0.978	0.978	0.978	0.978	0.979	0.981	0.984	0.991	1.0				
Kη (CL.2)	0.948	0.958	0.965	0.970	0.974	0.977	0.978	0.978	0.978	0.978	0.978	0.979	0.980	0.982	0.986	0.992	1.0

Performance certified is for installation type A: free inlet, free outlet. Performance ratings include to effects of spring dampers and does not include the effects of appurtenances (accessories). Power rating (kW) does not include trasmission losses. The AMCA Certified Ratings Seal does not apply to in-duct inlet Sound noise.

Die bescheinigten Leistungen beziehen sich auf die Installation Typ A: freier Ansaug, freier Ausblas. Die Leistungen werden mit angebautem Schwingungsdämpfer gemessen. Eventuelles Zubehör im Volumenstrom wird nicht berücksichtigt. Die Antriebsverluste werden nicht von der aufgenommenen Leistung (kW) einbezogen. Die AMCA Bescheinigung haftet nicht für die Geräusche im inneren des Ansaugkanals.

Les prestations certifiées font références à des installations A : aspiration libre, refoulement libre. Les prestations sont mesurées avec les amortisseurs installés et ne tiennent pas compte des éventuels accessoires dans le flux d'air. La puissance absorbée (kW) ne considére pas les pertes de la transmission. La certification AMCA ne s'applique pas au bruit dans le canal d'aspiration.

Le prestazioni certificate si riferiscono all' installazione A: aspirazione libera, mandata libera. Le prestazioni sono misurate con gli ammortizzatori installati e non tengono conto di eventuali accessori nel flusso d'aria. La potenza assorbita (kW) non include le perdite della trasmissione. La certificazione AMCA non si applica al rumore all'interno del canale di aspirazione.

ВЕНТИЛЯТОРЫ.RU
МАГАЗИН ПРОМЫШЛЕННЫХ ВЕНТИЛЯТОРОВ
E-mail: zakaz@ventilatorry.ru