INDUSTRIAL RADIAL FANS SINGLE INLET – KHLE
INDUSTRIE RADIALVENTILATOREN EINSEITIG SAUGEND – KHLE
VENTILATEURS INDUSTRIELS CENTRIFUGES SIMPLE ASPIRATION – KHLE
VENTILATORI INDUSTRIALI CENTRIFUGHI A SEMPLICE ASPIRAZIONE – KHLE

KHLE 17-630		S.12	S.4
Fan Max RPM / Max zul. Ventilatordrehzahl / Vitesse de rotation maximale / Massima velocità di rotazione	[min-1]	2200	2730
Fan Max power / Max zul. Ventilatorwellenleistung / Puissance absorbée maximale / Potenza massima assorbita	[kW]	15,7	32,7
Wheel diameter / Laufraddurchmesser / Diamètre de la turbine / Diametro della girante	[mm]	642	
Wheel No. Blades / Schaufelanzahl / Nombre d'aubes / N° di pale	z	12	
Wheel Moment of Inertia / Laufrad Massenträgheitsmoment / Moment d'inertie de la turbine / Momento d'inerzia della girante	[kg m²]	1,9	

C-0002 November 2013

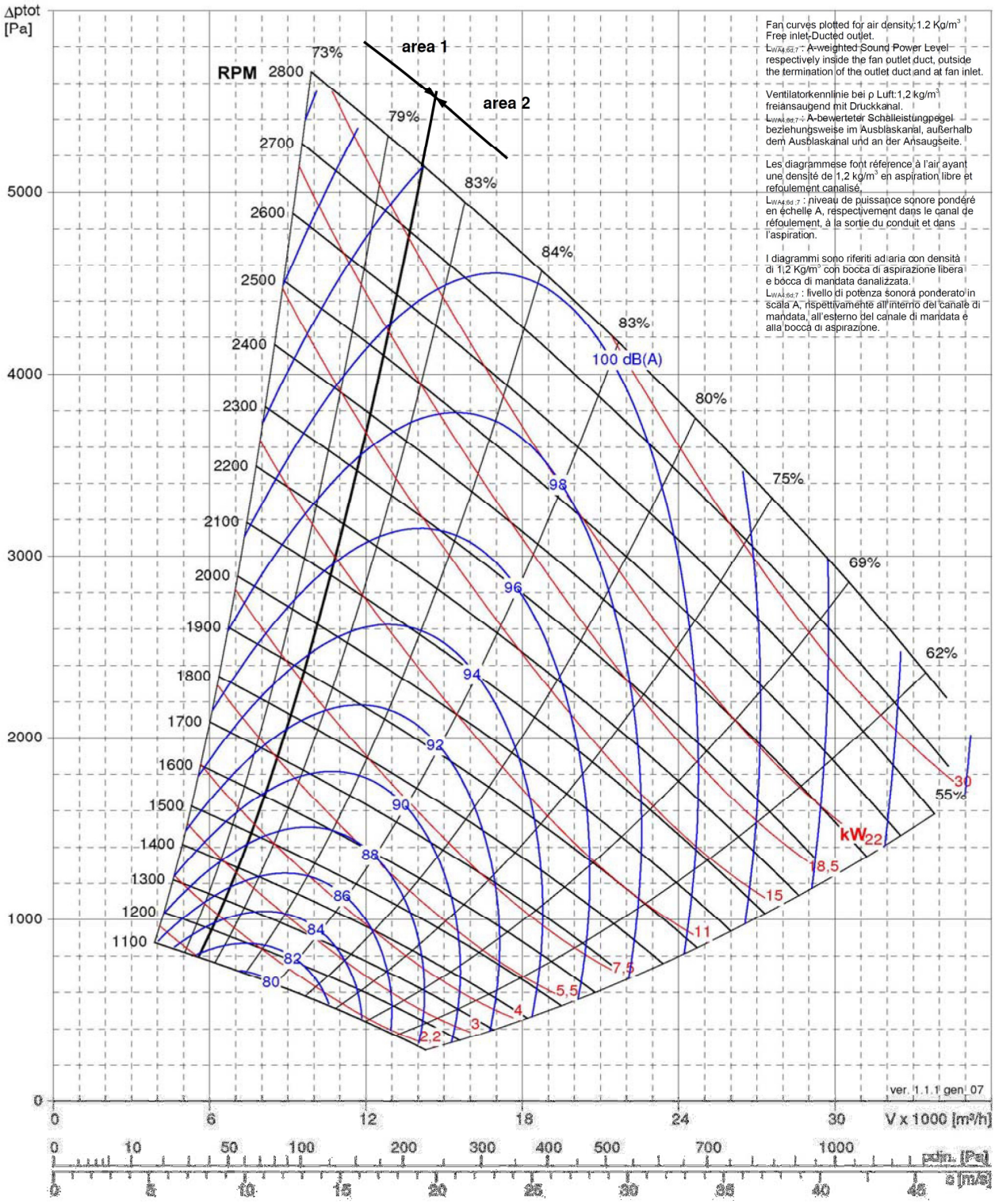

Fan curves plotted for air density 1.2 Kg/m³
Free inlet-Ducted outlet.
$L_{WA4,6d,7}$: A-weighted Sound Power Level respectively inside the fan outlet duct, outside the termination of the outlet duct and at fan inlet.

Ventilatorkennlinie bei ρ Luft:1,2 kg/m³ freiansaugend mit Druckkanal.
$L_{WA4,6d,7}$: A-bewerteter Schalleistungpegel beziehungsweise im Ausblaskanal, außerhalb dem Ausblaskanal und an der Ansaugseite.

Les diagrammese font référence à l'air ayant une densité de 1,2 kg/m³ en aspiration libre et refoulement canalisé.
$L_{WA4,6d,7}$: niveau de puissance sonore pondéré en échelle A, respectivement dans le canal de réfoulement, à la sortie du conduit et dans l'aspiration.

I diagrammi sono riferiti ad aria con densità di 1,2 Kg/m³ con bocca di aspirazione libera e bocca di mandata danalizzata.
$L_{WA4,6d,7}$: livello di potenza sonora ponderato in scala A, rispettivamente all'interno del canale di mandata, all'esterno del canale di mandata e alla bocca di aspirazione.

ВЕНТИЛЯТОРЫ.RU
МАГАЗИН ПРОМЫШЛЕННЫХ ВЕНТИЛЯТОРОВ
E-mail: zakaz@ventilatorry.ru