comefri

BCE 25/710		T1	T2L	T2M	T2
Fan Max RPM / Max zul. Ventilatordrehzahl / Vitesse de rotation maximale / Massima velocità di rotazione	[min^{-1}]	1500	1850	2015	2015
Fan Max power / Max zul. Ventilatorwellenleistung / Puissance absorbée maximale / Potenza massima assorbita	[kW]	7,5	13,5	16,5	33
Wheel diameter / Laufraddurchmesser / Diamètre de la turbine / Diametro della girante	[mm]	722			
Wheel No. Blades / Schaufelanzahl / Nombre d'aubes / N° di pale	z	11			
Wheel Moment of Inertia / Laufrad Massenträgheitsmoment / Moment d'inertie de la turbine / Momento d'inerzia della girante	[kg m^2]	4,01			

C-0002 November 2013

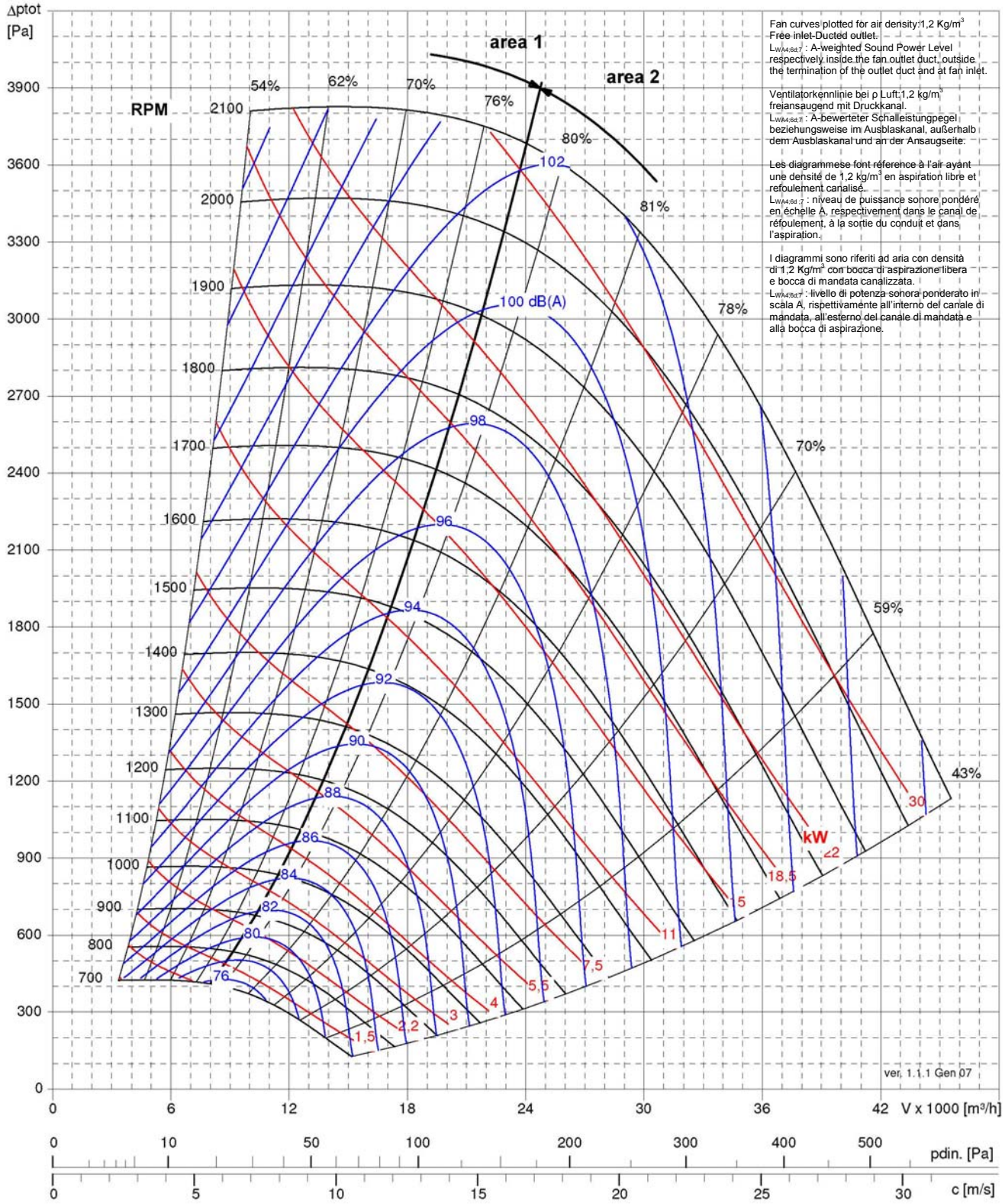

Fan curves plotted for air density:1,2 Kg/m^3
Free inlet-Ducted outlet.
$L_{WA4;6d;7}$: A-weighted Sound Power Level respectively inside the fan outlet duct, outside the termination of the outlet duct and at fan inlet.

Ventilatorkennlinie bei ρ Luft:1,2 kg/m^3 freiansaugend mit Druckkanal.
$L_{WA4;6d;7}$: A-bewerteter Schalleistungpegel beziehungsweise im Ausblaskanal, außerhalb dem Ausblaskanal und an der Ansaugseite.

Les diagrammese font réference à l'air ayant une densité de 1,2 kg/m^3 en aspiration libre et refoulement canalisé.
$L_{WA4;6d;7}$: niveau de puissance sonore pondéré en échelle A, respectivement dans le canal de réfoulement, à la sortie du conduit et dans l'aspiration.

I diagrammi sono riferiti ad aria con densità di 1,2 Kg/m^3 con bocca di aspirazione libera e bocca di mandata canalizzata.
$L_{WA4;6d;7}$: livello di potenza sonora ponderato in scala A, rispettivamente all'interno del canale di mandata, all'esterno del canale di mandata e alla bocca di aspirazione.

ВЕНТИЛЯТОРЫ.RU
МАГАЗИН ПРОМЫШЛЕННЫХ ВЕНТИЛЯТОРОВ
E-mail: zakaz@ventilatorry.ru